Teatro

Ficha técnica
Teatro: Kamikaze
Autor: David Harrower
Dirección: Carlota Ferrer
Actores: Irene Escolar (como Una) y José Luis Torrijo (como Ray).

Blackbird

Jueves 20 de abril de 2017

BLACKBIRD reflexiona sobre los límites del amor, cuestionándose el concepto de amor en sí mismo y el papel que en él juegan la sociedad, la familia, la ley y la moral.

BLACKBIRD se estrenó en 2005 en el Albery Theatre de Londres. En 2016 fue llevada al cine bajo el título de 'Una' con guion del propio autor, David Harrower.

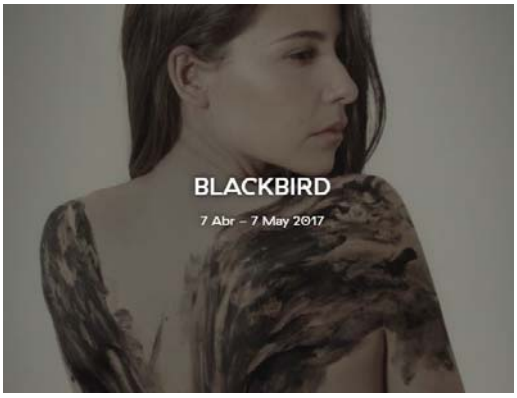

"Blackbird": mirlo. "Black", negro, representa la muerte, el mal y el descenso a la tumba, mientras que "bird", pájaro, simboliza la vida eterna y el ascenso a los cielos. El "blackbird" simboliza la tensión entre el alma y el cuerpo, lo espiritual y lo terrenal.

BLACKBIRD, una tragedia contemporánea de David Harrower en la que el autor escocés tensa los límites de lo moralmente aceptable para sacar a escena una relación amorosa entre un hombre mayor y una chica joven. El autor escocés, valiente y provocador, retuerce los límites del amor, sacudiendo nuestra conciencia a través de un reencuentro que intenta curar una herida fruto de un amor imposible que aún hoy sigue abierta. David Harrower revisita la vieja historia de un amor prohibido estrechando los límites del espacio y sirviéndose de personajes en cuyo interior aún palpita una vieja historia de amor no resuelta. El verdadero conflicto no sucede en la escena sino entre la escena y el patio de butacas. Y eso significa ser capaz de reconocerse en lugares incómodos, donde una cosa es lo que sucede en el texto y otra lo que sucede en el interior de quienes asistimos a la representación. El latido de ese encuentro entre un hombre y una niña llega hasta nuestros días como un eco que no cesa de ser actualizado. Ese eco es el de un juego entre lo real y una poética soterrada, subterránea, que sobrecoge al espectador y entra en contradicción con lo moralmente aceptable Un teatro que recuerda que las heridas están para ser cuidadas, pero también acariciadas.

Contacto para información y detalles de procedimiento: José Luis, telf. 690 80 62 06.

e-mail: jolucebes@gmail.com